สำนักงานศึกษาธิการภาค 11
REGIONAL EDUCATION OFFICE NO.11

รายงานผลการดำเนินการป้องกันการทุจริต ประจำปีงบประมาณ พ.ศ. 2568 ของสำนักงานศึกษาธิการภาค 11

Report on Corruption Prevention Activities for Fiscal Year 2025, REo No.11, FY 2025.





โทร.0 4271 8898

ที่อยู่ สำนักงานศึกษาธิการภาค 11
ถนนใสสว่าง ตำบลธาตุเชิงชุม
อำเภอเมืองสกลนคร
จังหวัดสกลนคร 47000

รายงานผลการการดำเนินการป้องกันการทุจริต ประจำปีงบประมาณ พ.ศ. ๒๕๖๘
ของสำนักงานศึกษาธิการภาค ๑๑

มาตรการจัดการ/ มาตรการป้องกันการทุจริต	โครงการ/กิจกรรม	ผลการดำเนินงาน แต่ละโครงการ/กิจกรรม	ผลการใช้จ่าย งบประมาณที่ใช้ ดำเนินการแต่ละ โครงการ/กิจกรรม	ช่วงระยะเวลาการ ดำเนินการแต่ละโครงการ/ กิจกรรม	หน่วยงานรับผิดชอบ
การปลุกจิตสำนักให้บุคลากรปรับฐานความคิดให้สามารถแยกระหว่างผลประโยชน์ส่วนตนและผลประโยชน์ส่วนรวม และสร้างค่านิยมร่วมต้านการทุจริต และปฏิบัติตามประมวลจริยธรรมของหน่วยงาน	**๑. ด้านการป้องกันการทุจริตและประพฤติมิชอบ** - โครงการขับเคลื่อนการต่อต้านการทุจริตและประพฤติมิชอบและส่งเสริมคุณธรรมในองค์กรของสำนักงานศึกษาธิการภาค 11 ประจำปีงบประมาณ พ.ศ. 2568	๑. บุคลากรเข้าร่วมกิจกรรมด้านการป้องกันการทุจริตและประพฤติมิชอบ ของสำนักงานศึกษาธิการภาค ๑๑ คิดเป็นร้อยละ ๑๐๐  	๑๐,๐๒๕ บาท	๑ ต.ค. ๒๕๖๗ – ๓๐ ก.ย. ๒๕๖๘	กลุ่มบริหารงานบุคคล สำนักงานศึกษาธิการภาค ๑๑

		๒. หน่วยงานมีแผนปฏิบัติการต่อต้านการทุจริตและประพฤติมิชอบของหน่วยงาน ๓. ผลการสำรวจเรื่องการทุจริตของบุคลากรในการให้บริการ (EIT) พบว่า ไม่มีบุคลากรเรียกรับสินบนหรือทุจริต(ร้อยละ ๐) 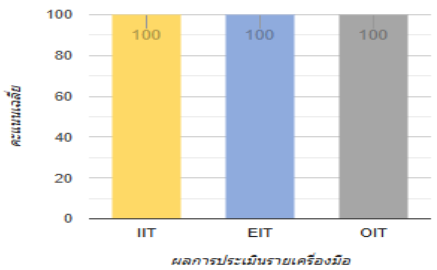 ๔. ผลการประเมินคุณธรรมและความโปร่งใสในการดำเนินงานของหน่วยงานภาครัฐ (ITA) ได้คะแนน ๑๐๐ คะแนน 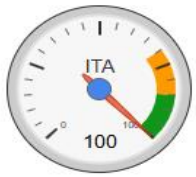 ผลการประเมินในภาพรวม 100 [ผ่านดีเยี่ยม]			

รายงานผลการการดำเนินการป้องกันการทุจริต ประจำปีงบประมาณ พ.ศ. ๒๕๖๘
ของสำนักงานศึกษาธิการภาค ๑๑

มาตรการจัดการ/มาตรการป้องกันการทุจริต	โครงการ/กิจกรรม	ผลการดำเนินงานแต่ละโครงการ/กิจกรรม	ผลการใช้จ่ายงบประมาณที่ใช้ดำเนินการแต่ละโครงการ/กิจกรรม	ช่วงระยะเวลาการดำเนินการแต่ละโครงการ/กิจกรรม	หน่วยงานรับผิดชอบ
การปลุกจิตสำนักให้บุคลากรปรับฐานความคิดให้สามารถแยกระหว่างผลประโยชน์ส่วนตนและผลประโยชน์ส่วนรวม และสร้างค่านิยมร่วมต้านการทุจริตและปฏิบัติตามประมวลจริยธรรมของหน่วยงาน	2. **ด้านการส่งเสริมคุณธรรมจริยธรรมในองค์กร** - กิจกรรมขับเคลื่อนคุณธรรมจริยธรรมในองค์กรตามหลักธรรมพระพุทธศาสนาและคุณธรรมหลัก 5 ประการ ประกอบด้วย พอเพียง วินัย สุจริต จิตอาสา และกตัญญู	๑. บุคลากรเข้าร่วมกิจกรรมด้านการส่งเสริมคุณธรรมในองค์กรของสำนักงานศึกษาธิการภาค ๑๑ คิดเป็นร้อยละ ๑๐๐  	ไม่ใช้งบประมาณ	๑ ต.ค. ๒๕๖๗ – ๓๐ ก.ย. ๒๕๖๘	กลุ่มบริหารงานบุคคล สำนักงานศึกษาธิการภาค ๑๑

		   			

		๒. ผลการสำรวจเรื่องการทุจริต ของบุคลากรในการให้บริการ (EIT) พบว่า ไม่มีบุคลากรเรียกรับสินบน หรือทุจริต (ร้อยละ ๐) 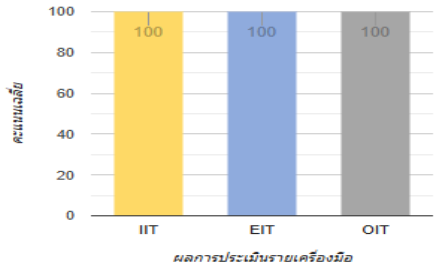 ๓. บุคลากรในสังกัดมีจิตสำนึก และยึดมั่นในคุณธรรม จริยธรรม มีความซื่อสัตย์สุจริต พอเพียงและมีวินัย ๔. ผลการประเมินคุณธรรม และความโปร่งใสในการดำเนินงาน ของหน่วยงานภาครัฐ (ITA) ได้คะแนน ๑๐๐ คะแนน 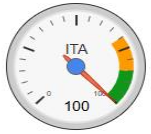 ผลการประเมินในภาพรวม 100 [ผ่านดีเยี่ยม]			

(นางสาวลาวรรณ กาแก้ว)
นักทรัพยากรบุคคลชำนาญการพิเศษ
ผู้รายงาน

(นายอธิปัตย์ ภูมิทอง)
นักวิชาการศึกษาชำนาญการพิเศษ ปฏิบัติหน้าที่แทน
ศึกษาธิการภาค สำนักงานศึกษาธิการภาค ๑๑
ผู้อนุมัติ/รับรองรายงาน

สำนักงานศึกษาธิการภาค 11
REGIONAL EDUCATION OFFICE NO.11

รายงานผลการดำเนินการป้องกันการทุจริต ประจำปีงบประมาณ พ.ศ. 2568 ของสำนักงานศึกษาธิการภาค 11

Report on Corruption Prevention Activities for Fiscal Year 2025, REo No.11, FY 2025.





โทร.0 4271 8898

ที่อยู่ สำนักงานศึกษาธิการภาค 11
ถนนใสสว่าง ตำบลธาตุเชิงชุม
อำเภอเมืองสกลนคร
จังหวัดสกลนคร 47000